



# Un'idea per le colline di Napoli

## i parchi urbani di interesse regionale

La formazione di un parco d'interesse regionale che comprenda il sistema delle colline di Napoli, dalle pendici della Conca dei Pisani allo Scudillo, costituisce una delle principali proposte della variante generale al piano regolatore della città, del tutto coerente con la strategia regionale finalizzata all'istituzione di aree naturali protette in ambito urbano.

Nella pianificazione urbanistica del Comune di Napoli l'idea di parco territoriale consiste in un insieme organico e continuativo di aree di complessivo pregio paesistico e ambientale, che comprendono boschi e aree coltivate, parchi e giardini storici, parchi di nuova formazione, insediamenti abitati. E' un territorio caratterizzato dalla prevalenza dello stato di natura o dall'utilizzazione agricola rispetto all'edificazione e all'urbanizzazione, che con la nuova disciplina urbanistica s'intende salvaguardare e riqualificare. Non un parco chiuso, quindi, ma un territorio unitario ove sono promossi tutti gli usi compatibili con la tutela e il godimento dell'ambiente, valorizzandone la funzione strategica di polmone verde della città e dell'area metropolitana.

La sequenza di immagini esposta in questo allestimento introduce alla scoperta di un sistema ambientale, che malgrado l'aggressione dell'espansione edilizia conserva caratteri di straordinario pregio e rappresenta uno dei principali fattori costitutivi dell'identità storico naturale della città.

*Un'idea per le colline di Napoli*  
**Regione Campania**  
Assessorati all'ambiente e all'urbanistica  
settore politica del territorio, servizio aree protette metropolitane-agricoltura urbana  
**Comune di Napoli**  
Assessorato all'urbanistica  
dipartimento urbanistica, progetto pianificazione urbanistica esecutiva

*Allestimento a cura di:*  
Comune di Napoli, dipartimento urbanistica  
Casa della Città  
*Foto:* archivio Casa della Città  
*Foto aeree:* Paolo De Stefano

*Progetto grafico e impaginazione:*  
Francesco Scivico  
*Stampa digitale:* Laboratorio Mef



**Regione Campania**  
Assessorati all'ambiente e all'urbanistica  
Settore Politica del Territorio



**Comune di Napoli**  
Assessorato all'urbanistica  
Dipartimento urbanistica

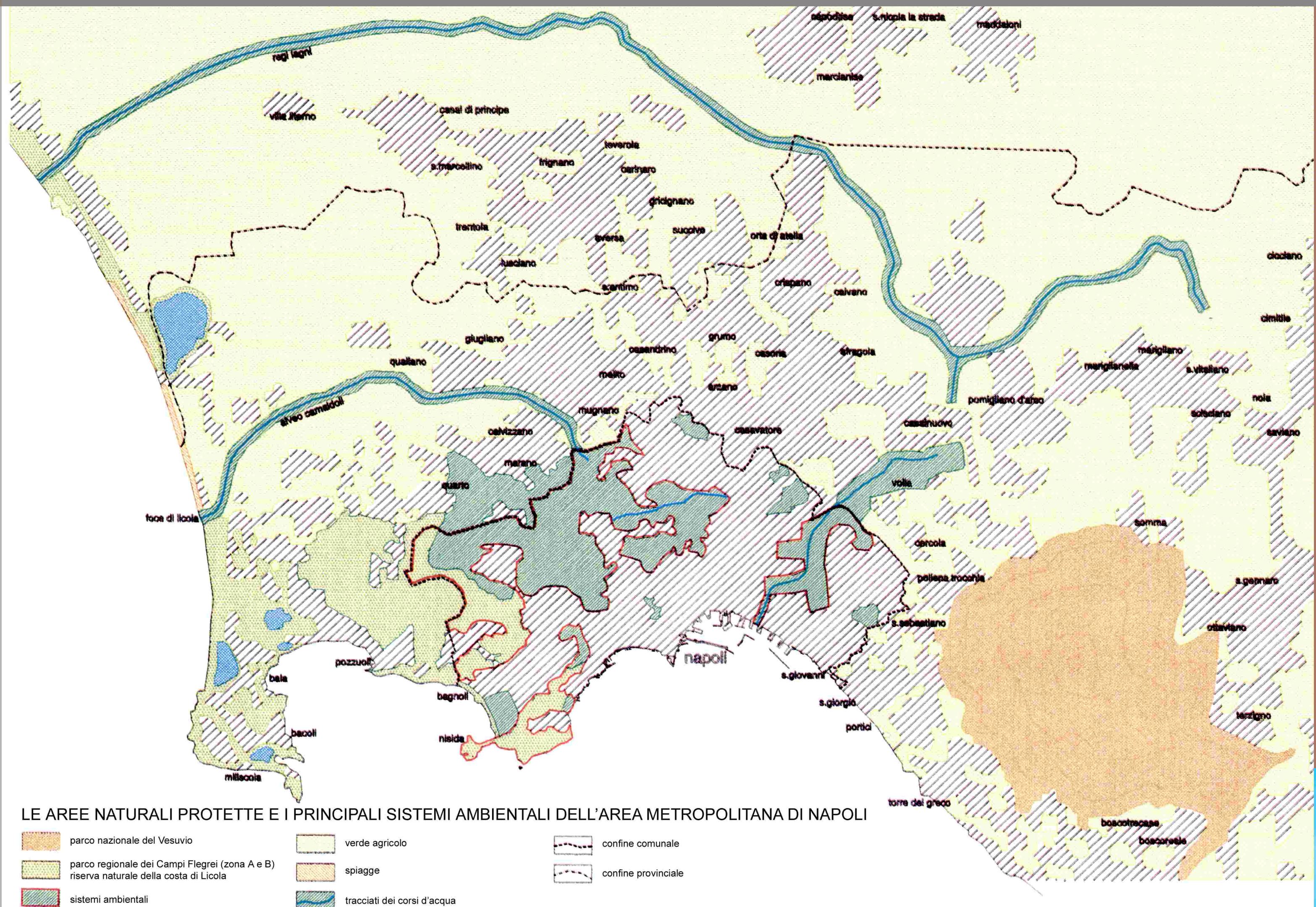

La Regione Campania, in linea con le più avanzate esperienze nazionali ed europee, ha deciso di perseguire l'istituzione di aree naturali protette in ambito urbano al fine di individuare tutte le azioni idonee a garantire la difesa dell'ecosistema, il restauro del paesaggio, il ripristino dell'identità storico-culturale, anche attraverso una gestione in chiave economico-produttiva ecocompatibile delle aree naturali cittadine della Campania soprattutto attraverso la valorizzazione e la promozione dell'agricoltura urbana e periurbana.

La problematica delle aree protette in prossimità, nei contorni o all'interno dei sistemi urbani è oggi divenuta un tema di importante confronto, che si affianca al dibattito sui modelli di sviluppo e sostenibilità delle città e dei sistemi urbani e periurbani italiani.

Appare quindi emergere un nuovo tema: quello dei parchi urbani e delle aree protette connesse ai sistemi delle aree urbane italiane, la cui identità e gestione ha assunto in questi anni un particolare interesse segnatamente nelle realtà dei sistemi di aree protette regionali.

L'estendersi delle realtà di protezione regionali anche ai contesti di pianura ed alle aree con maggiore impatto antropico, è infatti una realtà ormai consolidata, che pone anche il nostro paese in quel sistema di aree protette con caratteri urbani che hanno dato vita ad organizzazioni di coordinamento europeo come l'associazione dei Parchi Fedenatur o l'Associazione dei Parchi abitati d'Europa. Le dinamiche di aggregazione/disaggregazione dei contesti urbani ed il continuo evolversi delle città dal modello della gestione centralizzata alla cosiddetta "città diffusa", hanno fatto sì che l'influsso delle conurbazioni interessassero anche territori a particolare valenza ambientale, senza dimenticare tante realtà ambientali interne alle città stesse, che nel tempo hanno acquisito maggiore significato e ruolo nelle politiche territoriali metropolitane.

### Un network dei Parchi Metropolitani e periurbani italiani

l'importanza anche di livello europeo che il tema della gestione delle aree protette periurbane ha assunto è testimoniato dall'esistenza di una iniziativa di cooperazione rappresentata dalla Fedenatur (Federazione europea degli spazi naturali e rurali Metropolitani e periurbani), organizzazione fondata a Barcellona nel 1997 e composta dai seguenti membri aderenti:

- Parc de Collserola, Barcelona, España
- Parc de la Serralada Litoral, Matarò-Barcelona, España
- Centro de Estudios Ambientales del Ayuntamiento de Vitoria Gasteiz, Vitoria, España
- Parco Agricolo Sud Milano, Milano, Italia
- Parc-nature de Miribel-Jonage, Lyon, Francia
- ADES (Agence Départementale des Espaces Sensibles, Département de Bouches du Rhône, Francia
- Service des espaces verts, forêts et jardins familiaux de la Ville de Strasbourg, Strasbourg, Francia
- Tees Valley Wildlife Trust, Cleveland, Gran Bretaña
- Parque Florestal de Monsanto, Lisboa, Portugal
- Parco regionale di Portofino. Liguria Italia
- Parco regionale del Conero, Marche Italia
- Ente regionale RomaNatura
- Parco Nord Milano. Lombardia Italia
- Parco Le Mans. Francia



**REGIONE CAMPANIA**  
Settore politica del territorio  
Servizio aree protette metropolitane - agricoltura urbana

